

ESCUELA DE INGLÉS Y ACTIVIDADES EXTRAESCOLARES



CURSO 2023-2024

**REUNIÓN INFORMATIVA CON FAMILIAS
LUNES 18 DE SEPTIEMBRE 18,00 H.**



FUN ENGLISH

- Destinadas a los alumnos de Educación Infantil (1º, 2º y 3º E.I.).
- Diseñadas para favorecer el primer contacto con la lengua inglesa, para que sea una experiencia divertida con un aprendizaje totalmente natural y real a través de canciones, cuentos y juegos
- La inmersión lingüística será total, a cargo de profesores nativos o bilingües, con amplia experiencia en alumnos de infantil

CAMBRIDGE ENGLISH

- Dirigidas a alumnos desde 1º de Primaria
- Enfocadas a la preparación de los prestigiosos exámenes oficiales de “Cambridge English”, a los que serán presentados los alumnos una vez que estén preparados.
- La evolución de todos los alumnos será seguida en estrecha coordinación con el departamento de inglés del Colegio.
- Seguimiento personalizado de su preparación para los exámenes de Cambridge con pruebas periódicas de examen. Antes de los exámenes oficiales profesores de CL especializados en Cambridge realizarán “Mocks” (simulacros de examen) y seminarios específicos con el objetivo de comprobar su nivel antes del examen y aumentar la seguridad y confianza del alumno.
- Los profesores serán titulados y con experiencia tanto en la impartición de clases a niños y jóvenes, como en la preparación de los exámenes oficiales de Cambridge.

Academia CL es **Centro Examinador Oficial de Cambridge**: No solo preparamos a nuestros alumnos... ¡También los examinamos!





DEPORTES Y OTRAS ACTIVIDADES



PATINAJE: Los alumnos desarrollarán habilidades psicomotrices básicas y mejorarán equilibrio, resistencia y flexibilidad. Será necesario disponer de patines y protecciones.



EDUCACIÓN FÍSICA BASE (MULTIDEPORTE): Para alumnos entre 3 y 7 años de edad (Educación Infantil, 1º y 2º de Primaria). Se empezará trabajando la psicomotricidad, equilibrio y coordinación, para más adelante en el curso introducirlos alumnos en los deportes más populares.



BAILE MODERNO (STREET DANCE): Los alumnos, además de aprender a bailar, se divertirán, trabajarán en equipo y aumentarán su confianza realizando coreografías de Funky, Hip-Hop o Street Dance

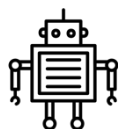

ROBÓTICA: Introducción en el mundo de la tecnología e ingeniería. Se desarrollarán competencias como la creatividad, el pensamiento lógico, la resolución de problemas y el trabajo en equipo.

INFORMACIÓN DE INTERÉS

INSCRIPCIONES

Aunque hicieran la pre-inscripción en junio, **TODOS LOS ALUMNOS deberán de realizar ahora las inscripciones en Actividades Extraescolares** siguiendo las instrucciones que les damos en el boletín de inscripción, ya que deberán de elegir los horarios definitivos que desean, etc.

Les recordamos también que el precio fijado por la Consejería de Educación para cada actividad es de 17,51€/mes; sobre este precio en caso de que se les conceda subvención se les descontará el importe de la misma en los recibos que les giraremos. **Para que se les concedan subvenciones es fundamental que con anterioridad y dentro del plazo fijado por la Consejería las hayan solicitado en el centro escolar. Si no han solicitado la subvención, el importe de la mensualidad será de 17,51€/alumno.**

Es obligatorio que, si no lo hicieron en junio, entreguen ahora en la secretaría del Centro la hoja de solicitud de servicios complementarios de la Consejería de Educación de la Junta de Andalucía. Si no lo hacen así la inscripción no será válida y además no podrán optar a subvenciones.

FORMA DE PAGO

Todos los pagos se realizarán por domiciliación bancaria que se cargará en su cuenta entre los días 1 al 5 de cada mes. El primer cargo que recibirán en su cuenta será aproximadamente el 1 de noviembre que incluirá las mensualidades de octubre y noviembre.

COMIENZO DE LAS CLASES

Las clases darán comienzo a partir del día **2 de octubre** en el horario que ustedes han elegido. En caso contrario nos pondríamos en contacto personalmente con ustedes.

BAJA DE LAS ACTIVIDADES

El alumno que por cualquier motivo desee darse de baja en cualquier actividad extraescolar **deberá de comunicarlo como mínimo antes del día 20 del mes anterior al de la baja.** Esta comunicación de baja deberá hacerlo a la secretaria del colegio y también a Academia CL.

DERECHO DE IMAGEN DEL ALUMNO/A

1. Con el fin de difundir y dar a conocer las experiencias educativas innovadoras desarrolladas en nuestros centros, se hace indispensable contar con material audiovisual de nuestro alumnado durante la realización de dichas actividades escolares. Para ello, la Dirección de este Centro, les solicita autorización para poder utilizar la imagen de los alumnos/as en fotos y/o vídeos educativos, a difundir públicamente en página web y de redes sociales Facebook gestionadas por este centro educativo o en folletos, que el centro educativo organice sólo con finalidad educativa y no comercial, en las que el alumnado esté desarrollando actividades escolares lectivas, complementarias y/o extraescolares.
2. Para la publicación de los resultados de las pruebas relacionadas con la evaluación de los conocimientos y competencias de los alumno/as que resulten necesarios para la adecuada realización y seguimiento de dicha evaluación, será preciso su consentimiento.
3. Con la finalidad de la mejora de los servicios prestados y la adecuación de los mismos a las preferencias y gustos de nuestros clientes, solicito su autorización con el fin de enviarle por medios electrónicos información comercial acerca de cursos y actividades relacionados con los solicitados. Los datos proporcionados se conservarán mientras no solicite el cese de la actividad.

Revocación del consentimiento: Usted tiene derecho a revocar o modificar este consentimiento en cualquier momento posterior a su otorgamiento solicitándolo en la dirección del Centro. En caso de que no ejerza dicho derecho, se considerará que el actual documento de consentimiento informado sigue vigente. El abajo firmante confirma que autoriza a CL GRANADA, S.L. a lo detallado en los 3 puntos anteriores.

Pueden consultar puede ver nuestra política de protección de datos y material grafico en nuestra web
<https://www.clgranada.com/politica-privacidad/>

LAS ACTIVIDADES DARÁN COMIENZO EN OCTUBRE Y FINALIZARÁN EN MAYO. PARA FORMAR UN GRUPO SERÁ NECESARIO UN MINIMO DE 10 ALUMNOS.

PARA CUALQUIER CONSULTA, NO DUDEN EN CONTACTAR CON ACADEMIA CL, EN EL TELÉFONO 958 53 52 53.

BOLETÍN DE INSCRIPCIÓN 2023-2024

Podrán hacer sus inscripciones hasta máximo el **día 26 de septiembre** de las siguientes formas:

1. Realizando la inscripción "online" desde nuestra página web, en el apartado "Inscripciones Extraescolares"
2. Entregando el boletín de inscripción en la portería del colegio o en las oficinas de CL (C/Puentezuelas 32, 1º)

DATOS DEL ALUMNO/A			
NOMBRE Y APELLIDOS DEL ALUMNO/A:			
FECHA NACIMIENTO DEL ALUMNO:	CURSO 2023-24:	LETRA:	
C/	Nº:	PISO:	LETRA:
CP:	CIUDAD:	PROVINCIA:	
DATOS PADRE/TUTOR 1			
NOMBRE Y APELLIDOS:		DNI o NIE:	
TELÉFONOS:		E-MAIL:	
DATOS MADRE/TUTOR 2			
NOMBRE Y APELLIDOS:		DNI o NIE:	
TELÉFONOS:		E-MAIL:	

INGLÉS Y ACTIVIDADES EXTRAESCOLARES			
INGLÉS	17,51€/MES	PATINAJE EN LINEA	17,51€/MES
	Lunes Y Miércoles 16:00 – 17:00 (E.I., 1º y 2º de Primaria)		Lunes y Miércoles 16:00 – 17:00
	Martes y Jueves 16:00-17:00 (3º,4º,5º,6º Primaria)		Martes y Jueves 16:00-17:00
MULTIDEPORTE	17,51€/MES	ROBOTICA	17,51€/MES
	Martes y Jueves 16:00-17:00		Martes y Jueves 16:00-17:00
BAILE MODERNO	17,51€/MES		
	Lunes y Miércoles 16:00-17:00		

Nota importante: aunque hicieran su inscripción de la Junta de Andalucía en junio (que sirve para la reserva de plaza, las subvenciones y para tener una orientación del número de alumnos) es imprescindible que realicen ahora esta inscripción en la que elegirán los horarios definitivos que desean.

Las actividades comienzan el lunes 2 de octubre en el horario que ustedes han elegido. En caso contrario nos pondríamos en contacto personalmente con ustedes.

(Acepto las condiciones y contenidos adjuntos)

[FIRMA]

ORDEN DE DOMICILIACIÓN DE ADEUDO DIRECTO SEPA

A cumplimentar por el acreedor (CL GRANADA S.L.)

Referencia de la orden :
Identificador del acreedor : ES 70000B18261321
Nombre del Acreedor : CL GRANADA S.L.
Dirección : C/ PUENTEZUELAS 32, 1ª PLANTA. 18002-GRANADA (ESPAÑA)

Mediante la firma de esta orden de domiciliación, el deudor autoriza (A) al acreedor a enviar instrucciones a la entidad del deudor para adeudar su cuenta y (B) a la entidad para efectuar los adeudos en su cuenta siguiendo las instrucciones del acreedor. Como parte de sus derechos, el deudor está legitimado al reembolso por su entidad en los términos y condiciones del contrato suscrito con la misma. La solicitud de reembolso deberá efectuarse dentro de las ocho semanas que siguen a la fecha de adeudo en cuenta. Puede obtener información adicional sobre sus derechos en su entidad financiera.

A cumplimentar por el deudor (EL CLIENTE)

Nombre del deudor/es : _____
(Titular/es de la cuenta de cargo)

Nombre del alumno : _____

Dirección del deudor : _____

Código postal - Población : _____

Provincia - País del deudor : _____

Número de cuenta- IBAN :

E	S																		
---	---	--	--	--	--	--	--	--	--	--	--	--	--	--	--	--	--	--	--

Tipo de pago : Pago recurrente

Fecha - Localidad : _____

Firma/s del deudor/es : _____

TODOS LOS CAMPOS HAN DE SER CUMPLIMENTADOS OBLIGATORIAMENTE.
UNA VEZ FIRMADA ESTA ORDEN DE DOMICILIACIÓN DEBE SER ENVIADA AL ACREEDOR (CL GRANADA S.L.) JUNTO CON EL BOLETÍN DE INSCRIPCIÓN,
PARA SU CUSTODIA.