



COLEGIO SAN ISIDORO

ESCUELA DE INGLÉS

**& ACTIVIDADES
EXTRAESCOLARES**

Curso 2024-2025

**Deportes
& Inglés**

**PREPÁRATE EN TU COLEGIO
LOS EXÁMENES DE CAMBRIDGE**

(YLE, KEY, PET, FIRST, ADVANCED)



Fun English

- Destinadas a los alumnos de Educación Infantil (1o, 2o y 3o E.I.).
- Diseñadas para favorecer el primer contacto con la lengua inglesa, buscando una experiencia divertida con un aprendizaje totalmente natural y real a través de canciones, cuentos y juegos
- La inmersión lingüística será total, a cargo de profesores nativos o bilingües, con amplia experiencia en alumnos de infantil.

Cambridge English

- Dirigidas a alumnos desde 1º de Primaria
- Enfocadas a la preparación de los prestigiosos exámenes oficiales de "Cambridge English", a los que serán presentados los alumnos una vez que estén preparados.
- La evolución de todos los alumnos será seguida en estrecha coordinación con el departamento de inglés del Colegio.
- Seguimiento personalizado de su preparación para los exámenes de Cambridge con pruebas periódicas de examen. Antes de los exámenes oficiales profesores de CL especializados en Cambridge realizarán "Mocks" (simulacros de examen) y seminarios específicos con el objetivo de comprobar su nivel antes del examen y aumentar la seguridad y confianza del alumno.
- Los profesores serán titulados y con experiencia tanto en la impartición de clases a niños y jóvenes, como en la preparación de los exámenes oficiales de Cambridge.

Academia CL es Centro Examinador Oficial Platinum de Cambridge:
No solo preparamos a nuestros alumnos... ¡También los examinamos!

Deportes y otras actividades



FÚTBOL SALA: El deporte rey. Los alumnos tendrán 2 horas semanales de clase y partidos los viernes o sábados en la Liga de la Concejalía de Deportes (de 3º a 6º Prim) y en la Liga Interna CL (Ed. Infantil, 1º-2º Prim). Además del Trofeo CL para todos los participantes una vez acabadas las ligas. Será necesaria equipación.



GIMNASIA RÍTMICA: Para alumnos de todas las edades. Mejorarán su coordinación, concentración, flexibilidad y fuerza muscular, además de impulsar la seguridad en el alumno/a



PATINAJE: Los alumnos desarrollarán habilidades psicomotrices básicas y mejorarán equilibrio, resistencia y flexibilidad. Será necesario disponer de patines y protecciones.

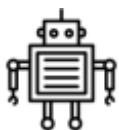

ROBÓTICA: Introducción en el mundo de la tecnología e ingeniería. Se desarrollarán competencias como la creatividad, el pensamiento lógico, la resolución de problemas y el trabajo en equipo.



YOGA PARA PADRES Y MADRES: Ejercitarán su respiración y aprenderán a relajarse para hacer frente al estrés, situaciones conflictivas y a la falta de concentración. Además, incrementa el dominio físico y mental.



AJEDREZ: El Ajedrez favorece las funciones ejecutivas del cerebro, tales como razonamiento, toma de decisiones, planificación, u organización. Los alumnos aprenderán a trabajar de forma individual y en equipo, mejorando las habilidades sociales y capacidades matemáticas.



Inscripciones

Podrán hacer sus inscripciones hasta máximo el día 25 de septiembre de las siguientes formas:

1. Realizando la inscripción "online" desde nuestra página web, en el apartado "Inscripciones Actividades Extraescolares": es rápido, seguro y reciben inmediatamente una confirmación
2. Enviando el boletín de inscripción y la hoja de domiciliación bancaria al e-mail: matriculas@clgranada.com.
3. Llamando a nuestras oficinas (958 53 52 53) en horario de lunes a viernes de 9,30 a 14 y de 16,30 a 20,30 h. ESTA OPCIÓN SOLO PARA ANTIGUOS ALUMNOS.
4. Entregando el boletín de inscripción en la portería del colegio o en las oficinas de CL (C/Puentezuelas 32, 1º).

Forma de Pago

El pago se realizará mediante domiciliación bancaria que se cargará en su cuenta entre los días 1 al 5 de cada mes en curso. La mensualidad de octubre se cargará a principios de noviembre junto con la de noviembre. La mensualidad de todos los meses es la misma.

Comienzo de las clases

Las clases darán comienzo a partir del día 1 de octubre en el horario que ustedes han elegido. En caso contrario nos pondríamos en contacto personalmente con ustedes.

Baja de las Actividades

Cualquier baja deberá de comunicarse a Academia CL antes del día 20 del mes anterior al de la baja.

Derecho de Imagen del alumno/a

Pueden consultar nuestra política de protección de datos y material gráfico en nuestra web:

<https://www.clgranada.com/politica-privacidad/>

Revocación del consentimiento: Usted tiene derecho a revocar o modificar este consentimiento en cualquier momento posterior a su otorgamiento solicitándolo en la dirección del Centro. En caso contrario, se considerará que el actual documento de consentimiento informado sigue vigente. El abajo firmante confirma que autoriza a CL GRANADA, S.L. a lo detallado en la política de protección de datos

LAS ACTIVIDADES DARÁN COMIENZO A PARTIR DEL MARTES 1 OCTUBRE Y FINALIZARÁN EN MAYO. PARA FORMAR UN GRUPO SERÁ NECESARIO UN MINIMO DE ALUMNOS.

PARA CUALQUIER CONSULTA, NO DUDEN EN CONTACTAR CON ACADEMIA CL, EN EL TELÉFONO 958 53 52 53.

BOLETÍN INSCRIPCIÓN CURSO 2024-2025

Las inscripciones podrán realizarse hasta máximo el día 25 de septiembre.

DATOS DEL ALUMNO/A			
NOMBRE Y APELLIDOS DEL ALUMNO/A:			
FECHA NACIMIENTO DEL ALUMNO:	CURSO 2024-25:	LETRA:	
C/	Nº:	PISO:	LETRA:
CP:	CIUDAD:	PROVINCIA:	
DATOS /TUTOR 1			
NOMBRE Y APELLIDOS:		DNI o NIE:	
TELÉFONOS:		E-MAIL:	
DATOS /TUTOR 2			
NOMBRE Y APELLIDOS:		DNI o NIE:	
TELÉFONOS:		E-MAIL:	

INGLÉS (FUN ENGLISH & CAMBRIDGE ENGLISH)		40€/MES*
	LUNES Y VIERNES 13,00-14,00 (Educación Infantil y Primaria)	
	MIÉRCOLES Y VIERNES 13,00-14,00 (3º y 4º Primaria - por Catequesis)	
	MARTES Y JUEVES 16,30-17,30 (Secundaria y Bachillerato)	
DEPORTES Y OTRAS ACTIVIDADES		32€/MES*
FÚTBOL SALA	MARTES Y JUEVES 13,00-14,00 (Primaria)	
GIMNASIA RÍTMICA	MARTES Y JUEVES 13,00-14,00 (Ed Infantil y Primaria)	
PATINAJE	MARTES Y JUEVES 17,30-18,30 (Ed Infantil y Primaria)	
ROBÓTICA	MARTES Y JUEVES 17,30-18,30 (de 3º a 6º Primaria)	
YOGA	MARTES Y JUEVES 16,30-17,30 (Padres/Madres de alumnos/as del centro)	
AJEDREZ	MIÉRCOLES Y VIERNES 13,00-14,00 (Primaria)	
TODAS LAS ACTIVIDADES TIENEN UNA MATRÍCULA DE 6 EUROS*		

Las clases comenzarán a partir del día 1 de octubre en el horario que ustedes han elegido. En caso contrario nos pondríamos en contacto personalmente con ustedes.

(Acepto las condiciones y contenidos adjuntos)



ORDEN DE DOMICILIACIÓN DE ADEUDO DIRECTO SEPA

A cumplimentar por el acreedor (CL GRANADA S.L.)

Referencia de la orden	
Identificador del acreedor	ES 70000B18261321
Nombre del Acreedor	CL GRANADA S.L.
Dirección	C/ PUENTEZUELAS 32, 1ª PLANTA. 18002 GRANADA (ESPAÑA)

Mediante la firma de esta orden de domiciliación, el deudor autoriza (A) al acreedor a enviar instrucciones a la entidad del deudor para adeudar su cuenta y (B) a la entidad para efectuar los adeudos en su cuenta siguiendo las instrucciones del acreedor. Como parte de sus derechos, el deudor está legitimado al reembolso por su entidad en los términos y condiciones del contrato suscrito con la misma. La solicitud de reembolso deberá efectuarse dentro de las ocho semanas que siguen a la fecha de adeudo en cuenta. Puede obtener información adicional sobre sus derechos en su entidad financiera.

A cumplimentar por el deudor (EL CLIENTE)

Nombre del deudor/es	
Nombre del alumno/a	
Dirección del deudor/es	
Numero de cuenta - IBAN	E S <input type="text"/> <input type="text"/> <input type="text"/> <input type="text"/> <input type="text"/> <input type="text"/> <input type="text"/> <input type="text"/> <input type="text"/> <input type="text"/> <input type="text"/> <input type="text"/>

Tipo de pago:

Pago recurrente

Fecha – Localidad:

Firma/s del deudor/es: